

A vueltas con Dornaque y los Pinares de Rodeno

¡Como el perro del hortelano...! Pues a riesgo de cometer errores, a la vista de lo que se oye y se lee, uno intuye que las cosas no marchan como debiera y se atreve a escribir y opinar.

Resulta que nos crecieron espolones caminando por esos terrenos, entonces denostados, hoy ya no parece tanto y hasta codiciados. Siempre hay quien ve más allá de sus fronteras naturales objetos de codicia, fuentes donde extender dominios, prepotencias, hegemonías, o quizás y simplemente cierto afán de notoriedad. En aquellas lejanas fechas pocos trabajamos por revitalizar aquellos terrenos, los que teníamos algo de fe; pero claro, ¡éramos tan modestos...!

No andan bien las cosas. Yo no creo en milagros de allá arriba y mucho menos en determinadas afirmaciones milagreras, llenas de oportunismos, de aquí abajo.

Sería casualidad, porque en este Aragón nuestro resulta difícil ponerse de acuerdo, hay tantos podencos y tantos galgos...!

Se ha comentado, pero yo no pienso que una partición de los bienes de la Comunidad entre sus 23 pueblos fuera beneficiosa. Resulta que tras la partición aún seguirían mandando los poderosos.

Y yo siempre me estoy preguntando, ¿pero qué es lo que pretende Albarracín...? Su alcalde dice que la mayor extensión del Rodeno actualmente delimitado corresponde a Albarracín, a sabiendas, por supuesto que parte de ese territorio no es puro Rodeno.

Si el Rodeno se entiende por su pura morfología física, esos grandes aglomerados de peñascos de arenisca roja, pues la verdad es que se determinó el Paisaje de Rodeno con tiralíneas, señor Collado, más que con criterios de racionalidad e interés social y turístico en general. Rodeno puro, del más puro, es parte del término de Bezas, que incomprensiblemente ustedes dejaron fuera del Paisaje. Bezas tiene muchas más de esas 80 hectáreas que le asignaron, ustedes lo saben y además saben perfectamente, que con la denominación oficial de Paisaje Protegido o sin ella, esos territorios de Bezas van a ser muy visitados; pero claro ya no es igual. Si los beneficios se adjudican por extensión, mi pueblo seguirá siendo el patito feo.

Incluso la extensión de Rodeno adjudicada a Gea, pueblo al que quiero mucho, no me parece toda de puro Rodeno. Hay otras zonas que no están y debieran estarlo, Peña de la Cruz, Ligros, Las Olivanas, etc.

Existen razones poderosas para intentar hacer las cosas bien y hay que comenzar por la parte baja de la Comunidad, donde existen

los pueblos de Jabaloyas, Valdecuenca, Saldón, Bezas, incluso Rubiales, aunque éste no pertenezca oficialmente a la Comunidad, que están ya casi en las últimas, es decir, casi muertos. Señores ecologistas, esto sí que son "plantas" endémicas a proteger y déjense ya de mandangas y dar tostón con tantas opiniones como suelen dar.

Cuanto más atractivo sea el sur de la Sierra, más curiosidad sentirá el viajero por adentrarse y extenderse por ella; además, por arriba ya hay mucha más estructura turística, los pueblos son más conocidos, algo que no suele ocurrir por abajo, por muy cerca que estemos de Teruel y que ocupemos las puertas naturales de entrada a la Sierra.

Pero todo lo expuesto, que se me dirá es pura semántica, no es lo que se discute o valora. En todo este asunto se vislumbra, a corto o largo plazo el aspecto económico, que no es otro que la explotación al máximo de los recursos naturales, en definitiva el turismo, poco más.

Dice el alcalde de Albarracín, que "este edificio, Casa Forestal, es de la Comunidad y está fuera de los límites del espacio protegido del Rodeno". Pues qué bien, señor Collado, lástima que no esté en La Losilla, o se decida trasladarlo piedra a piedra, como se hizo con la casilla de camineros, que alguien que debe mandar la llevó a Teruel.

Miren ustedes. A ver si hablamos ya de una vez con claridad y para que todos nos entiendan, porque si no lo hacemos pues nadie sabe de qué va la cosa.

Aquí hay una cosa clara, hay que admitirlo, porque es así.

Si se crea un centro de interpretación de la naturaleza y se dota bien económicamente y se le hace servir para lo que se crea, están a la vista unos puestos de trabajo, unos beneficios económicos que forzosamente han de repercutir en el entorno más cercano y aunque Gea y Albarracín están cerca, hay otros pueblos allí mismo que deben ser los que recojan parte de esos beneficios, Bezas está a 4 kms., algo más Saldón, Valdecuenca y Jabaloyas.

No lo admitirá de buena gana Albarracín -la verdad que a los demás pueblos de la Sierra no les importa mucho- poco se han acordado siempre de los pueblos de abajo; no admitirá Albarracín, repito, que los beneficios que ha de aportar este espacio protegido, trasciendan mucho más allá de La Losilla y Dornaque. La Casa Forestal ha de dejarse para albergue de ratas y de pájaros..., pues se deja y en paz, porque a fin de cuentas también eso forma parte que se contempla en las aulas de interpretación y estudio de la naturaleza. ¿Verdad señores ecologistas...?

Pero hay que dejarse de demagogias y aplicar el sentido común. Poner en funcionamiento cuanto antes este espacio protegido,

que es perfectamente compatible, con otras actuaciones en el resto de la Comunidad.

Estructuremos los espacios con criterios de racionalidad y de acuerdo con sus posibilidades inmediatas. Llevemos consuelo y medios materiales y económicos a esos pueblos que se están muriendo. Recuperemos y conservemos esos pueblos y entornos preciosos que van a ser indispensables en un futuro no muy lejano.

Se están cuestionando y tratando asuntos muy serios y todavía se está a tiempo de no cometer males mayores. Lo de no utilizar Dornaque y sus edificios, así como otras casas de la cercanía, sería imperdonable, una auténtica barbaridad, por mucho que se le quiera disfrazar; por muchos inconvenientes que quiera poner Albarracín y otros pueblos de la Sierra que se le unan, alguien, desde la administración, debe estudiar detenidamente el caso, salir en defensa de los más débiles, cuando los más débiles, y en el caso que nos ocupa, no es precisamente Albarracín, sino esos pueblos que antes he citado.

Yo creo que hay todavía esperanza, que todo no está perdido y que al final prevalecerá el sentido común. Porque todos, el mismo Albarracín, nos jugamos bastante. Nosotros, los emigrantes, ya hemos dado el primer paso hace tiempo y gracias a nosotros y algunos valientes que todavía aguantan ahí, los pueblos no se han cerrado.

Publicado en el Diario de Teruel el 21 de Junio de 1.997

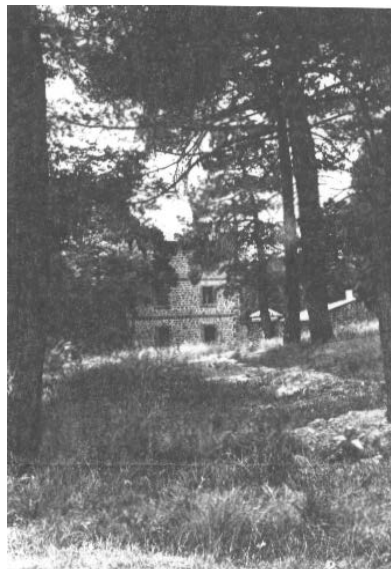

Casa Forestal de Bezas
1.991
Vista lateral
Foto J. Sánchez

Centro de interpretación